

Ambiti di elevata naturalità (art.17 P.P.R.)

Balcone Lombardo e Sentiero Italia (tracciati d'interesse escursionistico)

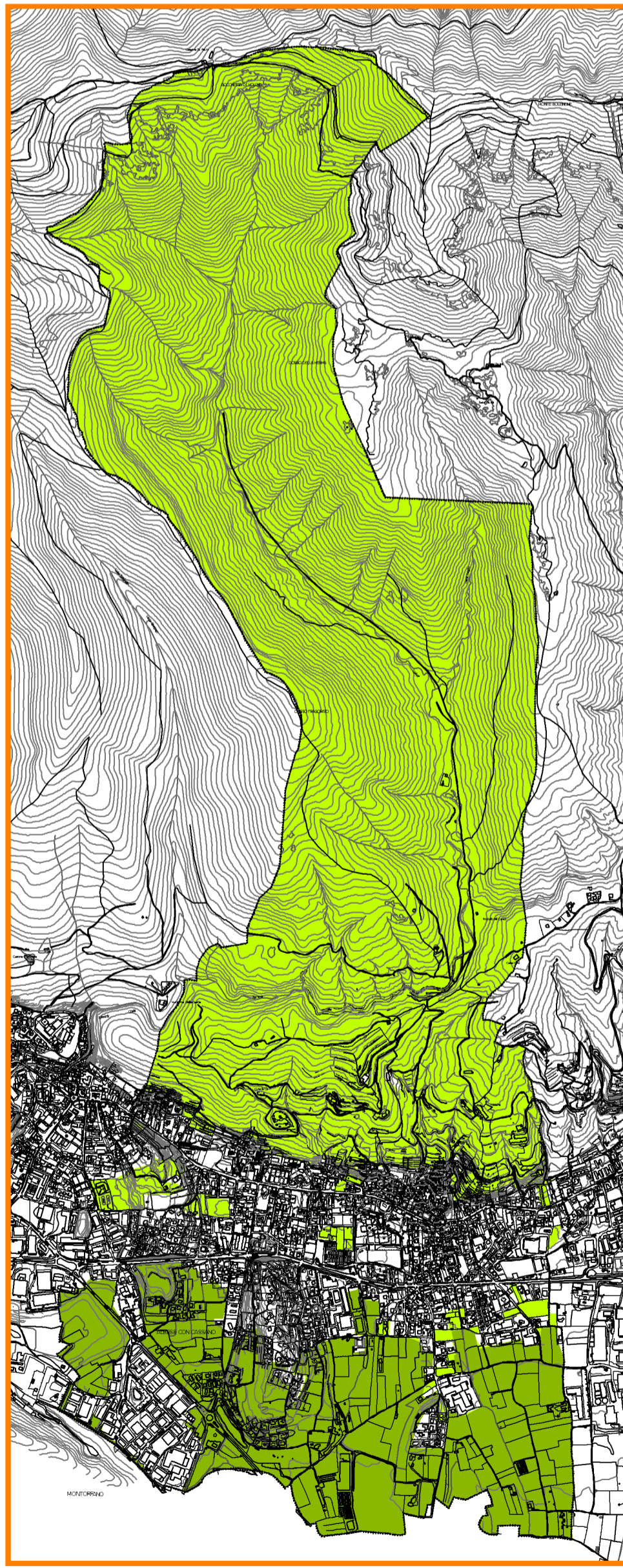

RETE ECOLOGICA REGIONALE

RETE ECOLOGICA REGIONALE
Elementi di primo livello della RER

RETE ECOLOGICA REGIONALE
Elementi di secondo livello della RER

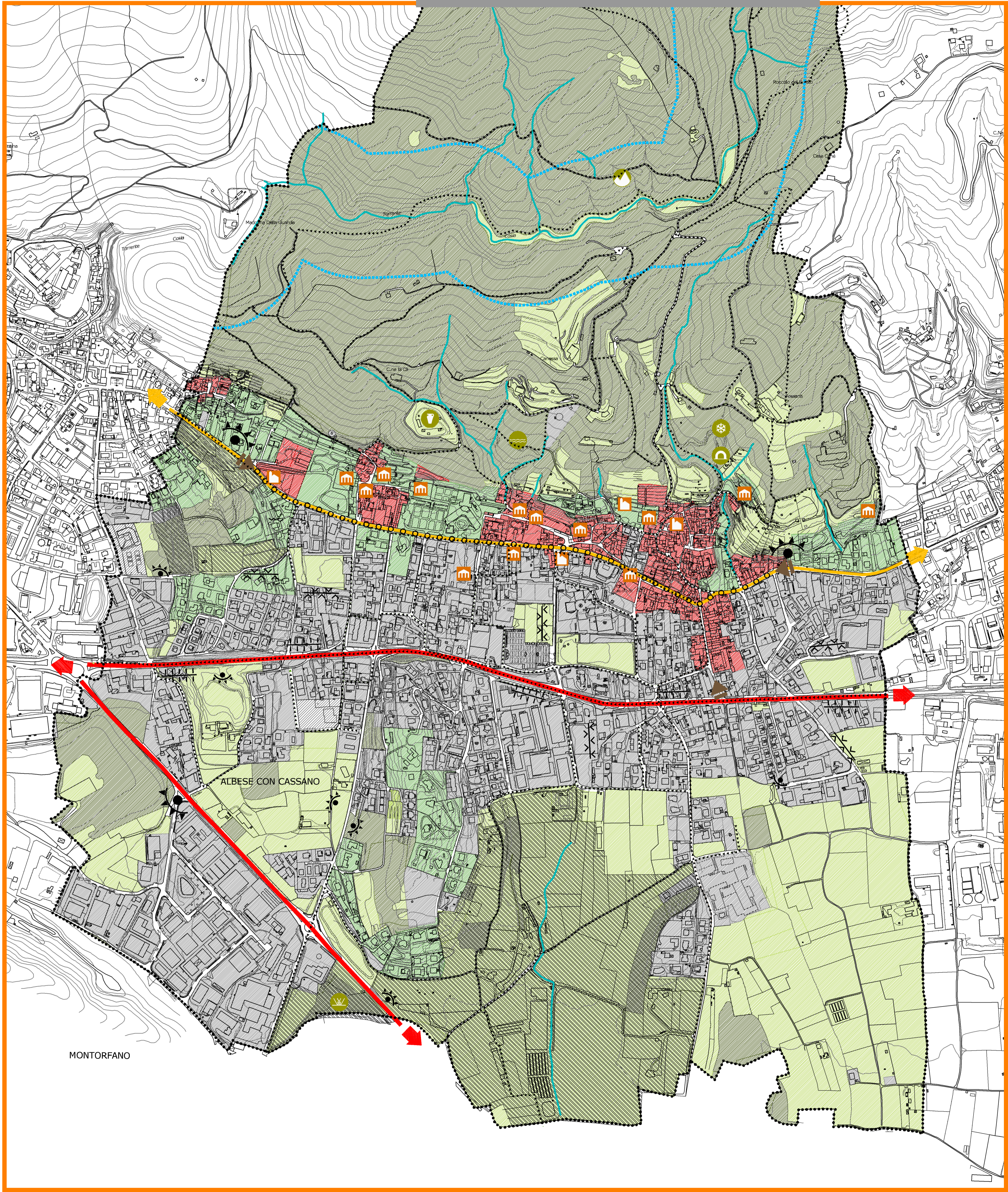

CARTA DEL PAESAGGIO

- Confine comunale
 - Interferenze critiche direttrici di attraversamento sovracomunale / ambiente urbano
 - ▬ Ambiti lineari a separazione di direttrici edificate con continuità
 - ▬ Ambiti di discontinuità dell'edificato con caratteristiche di naturalità prevalente
- EMERGENZE DEL PAESAGGIO**
- ▶ Porte urbane
 - Punto panoramico all'orizzonte
 - Punto panoramico locale
 - 🏛️ Edifici monumentali sottoposti a tutela (D.Lgs. 42/2004)
 - 🏛️ Beni immobili di interesse artistico, storico, archeologico ed etnoantropologico
 - 🌳 Area di salvaguardia archeologica
 - ❄️ Cascata di ghiaccio
 - 🕒 Cave di Fossana e Rondinina
 - 🌿 Sorgenti
 - 💧 Zona umida
 - 🪨 Masso con coppelle
- SISTEMA IDRICO**
- 🌊 Reticolo idrico
 - 🛡️ Fascia di rispetto dei corsi d'acqua (D.Lgs. 42/2004)
- SISTEMA DELLE INFRASTRUTTURE PER LA MOBILITA'**
- 🛣️ Strada urbana primaria di attraversamento
 - 🛣️ Strada urbana secondaria di attraversamento
 - 🛣️ Strade urbane secondarie e locali
 - 🚶 Tracciati guida - Greenways
 - 🛣️ Strada panoramica SS 639 dei laghi di Pusiano e Garlate
 - 🚶 Greenway della Brianza e della Valle del Lambro (tracciato d'interesse naturalistico)
- SISTEMA URBANO**
- 🏠 Nuclei di antica formazione
 - 🏠 Tessuto urbano consolidato
 - 🌿 Ambito urbano caratterizzato da significativa presenza di verde
- AMBITI DI SENSIBILITA' PAESISTICA ED AMBIENTALE**
- 🌲 Ambito bosco
 - 🌱 Ambito prativo o coltivato
 - 🌿 Ambito incolto e/o in trasformazione
 - 🌿 Ambito di interesse ambientale

COMUNE DI Albese con Cassano
PROVINCIA DI COMO

PGT
Piano di Governo del Territorio
DcP Documento di Piano
ai sensi dell'art. 8 della L.R. 12/05

L'AUTORITA' PROPONENTE
dott. A. Caffuri
L'AUTORITA' PROCEDENTE
geom. D. Beretta
L'AUTORITA' COMPETENTE
arch. C. Zerboni

22912 Cernobbio (CO)
V.le Matteotti 18C
T +39 031 3347025
F +39 031 3347027
E info@erlein.net
W www.erlein.net
C.F./P.IVA 03378940139
E. Bressanini, G.M. Pellò, architetti

FASE
Atto di rettifica - Delib. C.C. n. del
Pubblicazione - BURL A.C. n. 26 del 26/06/2013
Approvazione - Delib. C.C. n. 10 del 10/04/2013
Verifica di compatibilità PTR - DGR n. X/14 del 3/4/13
Adozione - Delib. C.C. n. 29 del 10/11/2012

OGGETTO:
**QUADRO CONOSCITIVO
SISTEMI AMBIENTALI TERRITORIALI**

Carta del paesaggio

SCALA: 1:5.000

REDAZIONE PRINCIPALE
246-ALBESECONCASSANO-PGT

REDAZIONE DI LAVORO
246A-FASE-06-RETTIFICA

FILE A LAVORO
246-PUBBLICAZIONE-06

REVISIONE 13 DATA DICEMBRE 2013